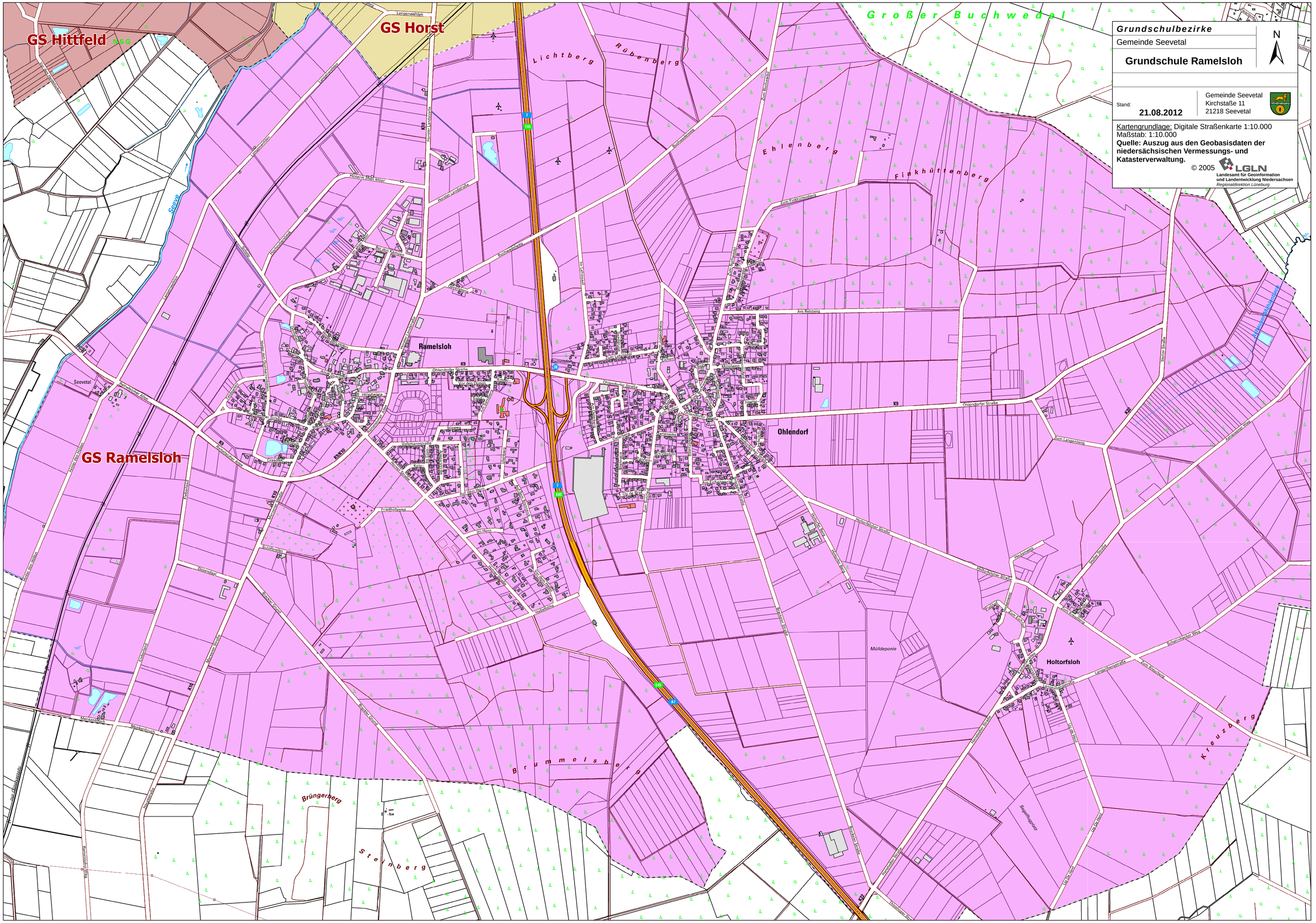

Grundschulbezirke

Gemeinde Seevetal

Grundschule Ramelsloh

N

Stand: **21.08.2012**

Gemeinde Seevetal
Kirchstaße 11
21218 Seevetal

Kartengrundlage: Digitale Straßenkarte 1:10.000
Maßstab: 1:10.000
Quelle: Auszug aus den Geobasisdaten der niedersächsischen Vermessungs- und Katasterverwaltung.

© 2005 LGLN
Landesamt für Geoinformation und Landentwicklung Niedersachsen
Regionaldirektion Lüneburg